



浙江外國語學院

ZHEJIANG INTERNATIONAL STUDIES UNIVERSITY

关于校园电动自行车备案登记的通知

各部门、学院（部）、单位，全体师生员工：

为进一步规范校园电动自行车管理，维护校园交通秩序，根据《浙江省电动自行车管理条例》《浙江外国语学院校园交通管理规定》（浙外院办〔2022〕12号）等有关规定，结合校园车辆专项整治工作，现对全校校园电动自行车进行备案登记，具体通知如下。

一、备案登记时间

11月20日至12月3日为集中备案登记时间。

二、备案登记流程

通过“平安浙外 ZISU”微信公众号右下角“保卫服务”中的电动车通行码，自行备案登记。

三、工作要求

（一）应备尽备，信息准确。凡在我校校园内通行的电动自行车，无论是否取得电动自行车车牌，也不论为谁所用，均需要在规定的时间内，通过平台进行登记。后续，学校将根据实际需要，对已报备并审核通过的电动自行车赋通行码。

（二）高度重视，广泛发动。加强校园非机动车管理是保障校园安全稳定的重要内容，此次备案登记既是摸清底数、

掌握实情，也是为后续精准施策打下基础，各单位务必高度重视，安排专人负责落实；扩大宣传，确保通知到位；加强正面引导，畅通信息反馈渠道。

（三）加强协同，密切联动。维护校园安全，规范校园秩序，是学校全体师生共同的责任。全体师生员工应大力配合、积极参与，以实际行动展现主人翁形象，做自己安全的第一责任人。

在备案登记过程中，如遇到问题都可以及时联系技术人员进行反馈，联系人：朱工、邵工，联系电话：18966151985，15168289516。

保卫处联系人：黄明， 联系电话：88078434。

附件：校园电动自行车备案登记平台操作指南

保卫处

2023年11月20日

校园电动自行车登记备案平台操作指南

一、登录平台

微信搜索“平安浙外 ZISU”微信公众号，点击公众号中服务中的保卫服务—电动车通行码栏目，进入备案登记登录界面。

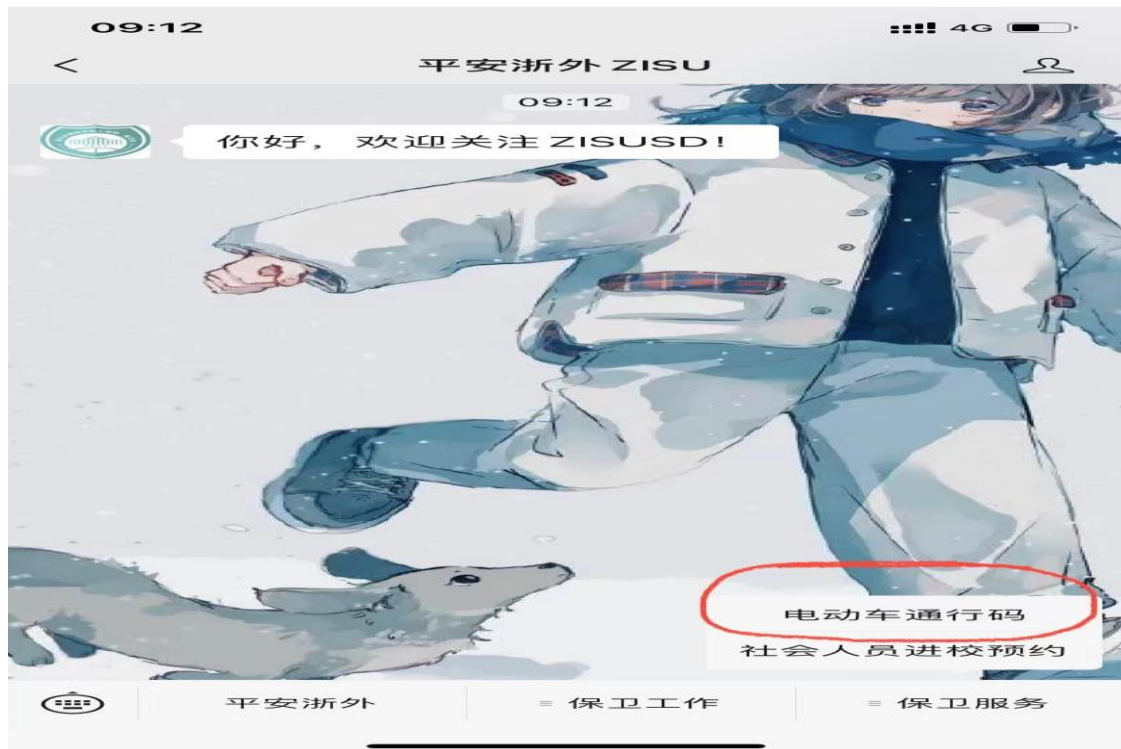

可通过以下两种途径进行登录认证：

1. 教职工和学生可通过登录界面使用学校智慧校园统一身份认证登录，账号为身份证号，密码为学校智慧校园统一身份认证登录密码。

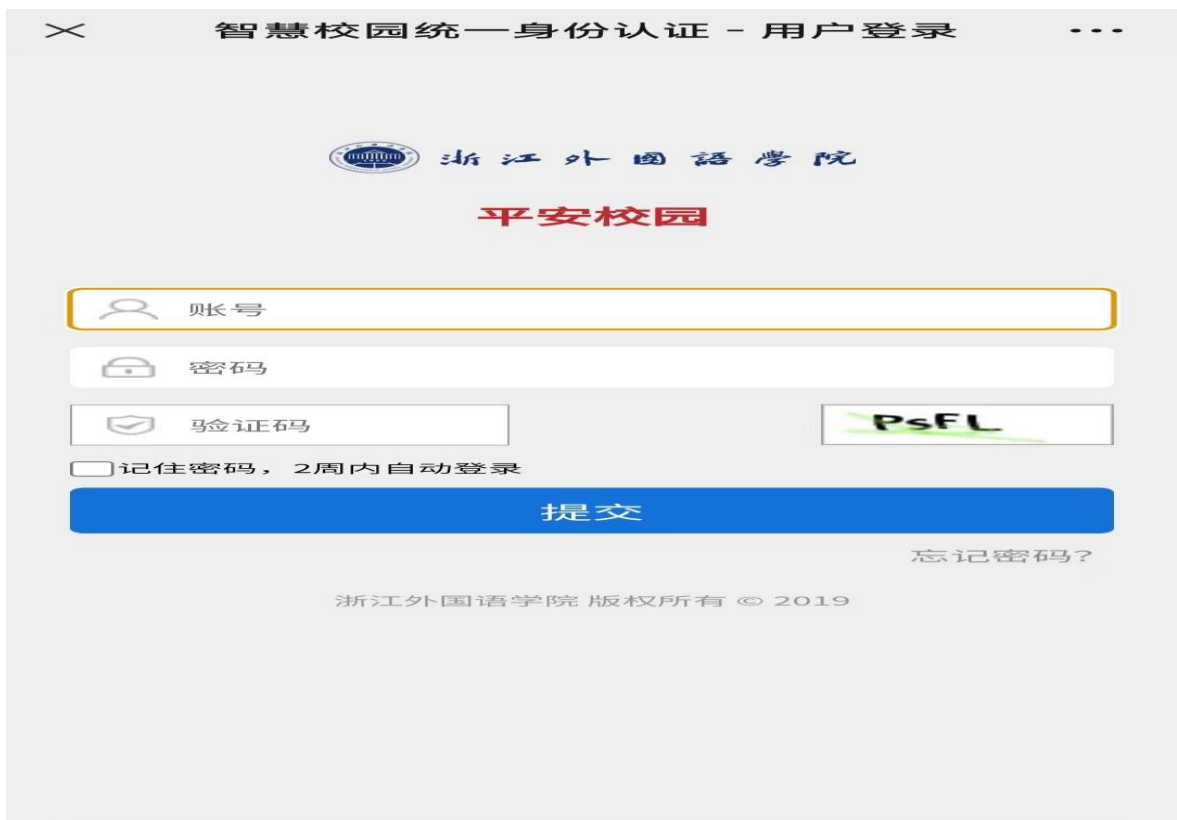
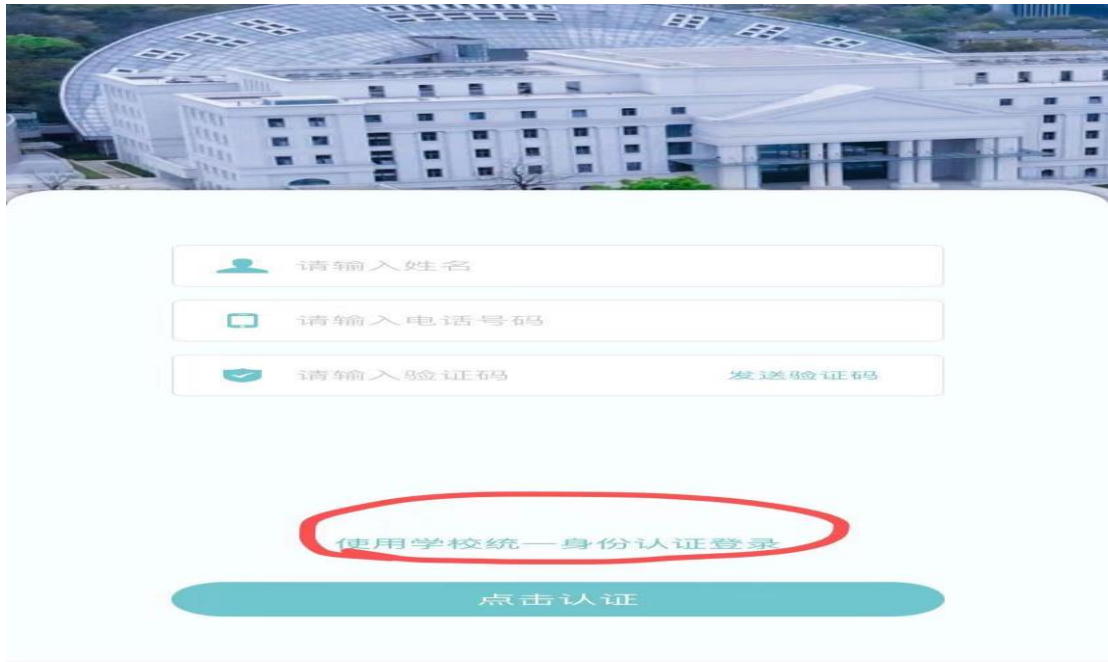

2. 非学生和教职工可在登录界面通过手机验证码直接登录平台。输入姓名和手机号，通过手机验证码直接认证。

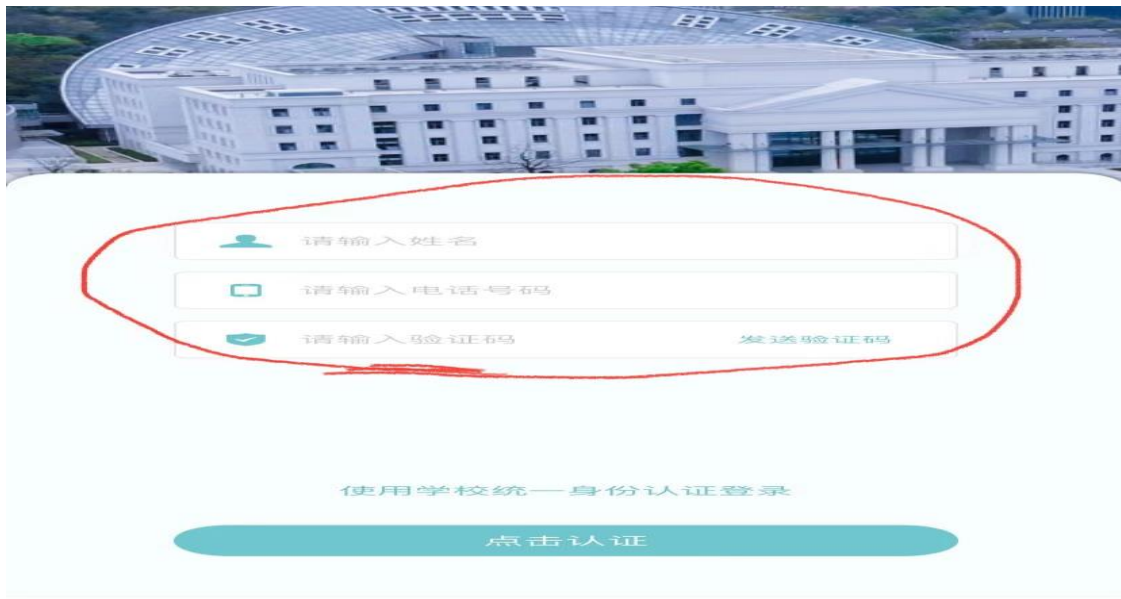

二、录入界面

点击在页中电动车控件，进入添加车辆界面，进入前阅读安全承诺书并点击“同意”。

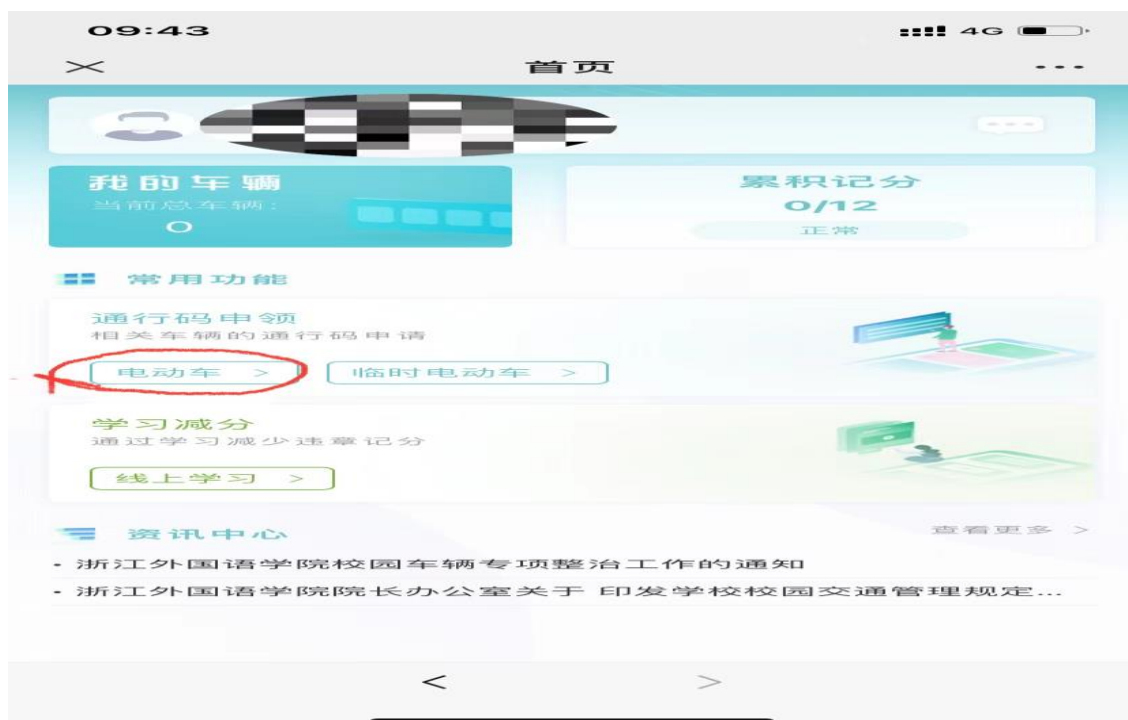

进入页面后按照页面要求补充车主信息和车辆信息，并上传车辆照片。

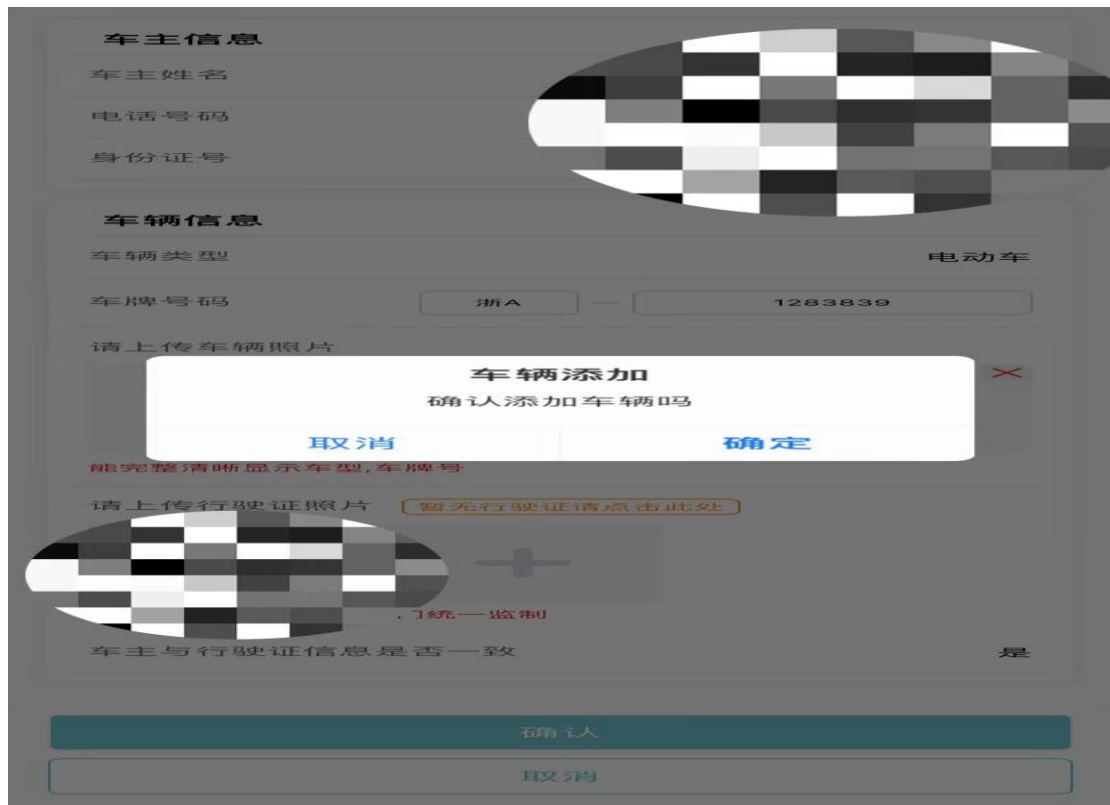

按要求上传行驶证照片，无行驶证进入无行驶证通道录入，按要求上传车辆拥有凭证。

点击确认，返回首页，点击我的车辆查看待审批车辆。



三、结果查询

审批通过后系统会自动赋校园通行码。

若审批未通过，系统会告知未通过原因，请按照要求补充相关继续提交即可。

四、操作流程图简介

